

2026年

1
月号

広報誌

上代成城だより



【発行所】

熊本市西区上代2丁目2番25号 医療法人山部会 上代成城病院
Tel : 096-356-1515 (代) Fax : 096-356-1516



新年のご挨拶

明けましておめでとうございます。

新しい年が始まり、皆様にとって健康で幸福な一年となりますよう、
職員一同心よりお祈り申し上げます。

医療法人山部会 上代成城病院 職員一同

基本理念

私たちは、医療人としての自覚と責任を持ち、患者様本位の医療・看護・介護サービスを提供することによって、地域に信頼され、必要とされる病院を目指します。

院長挨拶



院長

杉之原 賢治

2026年の年明けが、皆様にとって平穏で健康でありますことを心から願っております。上代成城病院から2025年度第2号となる上代成城だより・新春1月号をお届けいたします。

当院は2018年2月に新規開院し、今年は開設から丸8年が経過し9年目を迎えます。開設当初から力を入れて取り組んできた事は、①これまでかかりつけ医をお持ちでない方々の外来診療を担うこと、②脳卒中や整形外科手術後に必要なリハビリを、短期集中型で行なう回復期リハビリテーションの提供、③外来通院だけでは回復が難しい、1-2週間連続して点滴治療などが必要な方々に短期入院していただく地域包括ケア病棟の充実です。

今後も3つの柱は継続していきますが、病院が飛躍するために新しいことにも取り組んでいます。一昨年に回復期リハビリテーション病棟を2フロア52床に増やし、昨年3月には日本医療機能評価機構に病院機能を評価していただき、合格点を戴きました。病院機能評価とは、「患者の視点に立った、良質な医療の実践」がなされているか評価するもので、患者中心の・安全で信頼される・かつ質も担保された診療が行われているか、更なるその質の改善に向けた取り組みが継続されているか、などの観点で病院の総合力を審査・評価するものです。受審するまでの準備の過程で、診療の質・患者対応のノウハウを向上・改善しながら、身につくよう実践してきましたので、受審本番時には十分成長できたと自信を持って臨むことができました。合格通知には評価と講評が添えられ、あと数項目ながら努力の余地があることも指摘いただきましたので、早速改善に取り組んでいます。

一昨年から2年間を掛けて、リハビリ受け入れ患者数の増加というハード面の強化と、病院機能評価を受審したことで、医療の質というソフト面の成長が図れました。今後も地域の皆様の健康を支えるため、職員一丸となってたゆまぬ努力を継続してまいります。どうぞ本年もよろしくお願い致します。

01

当院の取り組み



看護部長就任のご挨拶



この度、令和7年9月1日より医療法人山部会 上代成城病院の看護部長を拝命いたしました。

私はこれまで数十年にわたり整形外科の急性期病院に勤務し、患者さまの手術前後のケアや早期回復に向けた看護に携わってまいりました。急性期で培った経験は、患者さまの「その人らしい生活」を取り戻すための支援に直結すると考えております。

数ある中の看護という職につき、この職業以外に何が出来るんだろうと考えることがありますが、何も思いつかず、とにかくこれまで出会えた皆様に感謝しながら、第二の人生として微力ながら頑張っていきたいと思っております。今後ともどうぞよろしくお願い致します。

医療法人 山部会 上代成城病院 看護部長 柳川 郁代

看護部からのメッセージ



日頃より、当院の医療活動にご理解とご協力いただき誠にありがとうございます。

私たち看護部は、地域の皆様の健康と安心を支える存在として、日々患者さまに寄り添った看護を提供できるよう心がけています。

今回は、一般・地域包括ケア病棟についてご説明します。

様々な病気で治療継続が必要な方や急な保存的治療を余儀なくされた患者様などを受け入れています。

その後、経過を見ながら、自宅に向けた支援や回復期へのリハビリ継続が必要かなどを判断していきます。

病院からご自宅（施設）へ そして地域へ・・・

退院はゴールではなく、新たなスタート!!

患者様が“その人らしい暮らし”を取り戻すため、看護の力で支えることが私たちの使命だと思っています。

これからも、地域の医療・介護・福祉機関と連携しながら、住み慣れた場所で安心して暮らせる様に

この病院に入院して良かったと思える様、今必要とされる看護・介護を提供したいと思います。

今後とも、どうぞよろしくお願い致します。

ご案内



入院セットを導入しています!!

急な入院だったり、ご家族さまが遠方だったり、ご家族さまの負担を少しでも緩和できればと思い、写真のような入院時セットを導入致しました。入院時はもちろん、いつでもご相談ください。



地域連携室とは・・・

地域連携室では、患者さまやご家族さまが抱える様々な悩み・心配事に対し、ソーシャルワーカーがより良い解決の糸口を一緒に見出していきます。また、退院後も安心して療養・社会生活が送れるようお手伝いいたします。お気軽にご相談ください。

【お問い合わせ先】

TEL : 096-356-1528 FAX : 096-356-1534 (月～金 9:00～17:00 土日祝除く)

02

医師紹介



総院長
本田 喬 医師



専門領域
・内科
・循環器内科

(熊大医 S47年卒)

院長
杉之原 賢治 医師



専門領域
・脳神経外科
・内科
・脳神経内科

(熊大医 S61年卒)

整形・リハビリ統括部長
佐久間 克彦 医師



専門領域
・整形外科
・リハビリテーション科
・リウマチ科

(熊大医 S61年卒)

リハビリテーション部長
木村 貴弘 医師



専門領域
・脳神経外科
・内科
・リハビリテーション科

(熊大医 H3年卒)

在宅診療部長
田口 哲也 医師



専門領域
・内科
・糖尿病内科
・内分泌内科
・在宅医療

(熊大医 H6年卒)

吉田 三華 医師

専門領域
・内科・代謝内科

(獨協大医 H11年卒)

高野 純子 医師

専門領域
・内科

(熊大医 S53年卒)

神波 やよい 医師

専門領域
・内科・循環器内科

(東京女子医 H20年卒)

外来担当表

時間	月	火	水	木	金
午前	杉之原 脳神経外科 内科 脳神経内科	担当医	本田 内科 循環器内科	高野 内科	田口 内科 代謝内科
	神波 内科 循環器内科	田口 内科 代謝内科	吉田 内科 代謝内科	神波 内科 循環器内科	
		神波 内科 循環器内科			
午後	高野 内科	杉之原 脳神経外科 内科 脳神経内科	担当医	吉田 内科 代謝内科	担当医
		佐久間 整形外科 リウマチ科 リハビリテーション科			

※水曜日午前中はたいへん混みあっており、お待たせする時間が長くなる可能性がございますので、ご了承くださいませ。

当院は地域の皆様に貢献できるよう、在宅サービスへも力をいれています!!

訪問診療とは？

お住まいになられているご自宅や施設へ定期的に訪問し、診療・治療・薬の処方・服薬指導・療養上の相談等を行い、計画的に健康管理等を行います。

訪問診療対象の方

病院や診療所へ通院が困難な方が対象です。

- ・認知症などにより一人で通院できない方
- ・足腰や腰痛のために移動が困難な方
- ・退院後も引き続き自宅での療養が必要な方
- ・進行した癌やパーキンソン病など神経難病の方

その他様々な理由で外来通院が困難な方

訪問地域と訪問時間

当院から車で30分圏内を目安としています。
まずはお電話でご相談下さい。

月水木：9時～11時30分・13時30分～17時
火金：13時30分～17時

訪問診療担当医師

在宅診療部長 田口 哲也 医師

- ・日本内科学会総合内科専門医
- ・日本糖尿病学会専門医

在宅診療

問い合わせ

その他、在宅診療についてのお問い合わせは病院代表にご連絡ください。（病院代表：TEL：096-356-1515）

訪問リハビリテーションについて

当事業所には、理学療法士、作業療法士、言語聴覚士が在籍しています。利用者様が自宅や地域で生き生きと自分らしく生活できるよう、ご自宅に訪問し必要なリハビリテーションや生活動作の提案、指導を行っております。ご自宅で安全に楽しみを持つことの出来る生活支援とともに、地域での社会参加への支援も行っております。

訪問リハビリ

訪問リハビリテーションについて

・病状の観察、生活状況の確認

バイタルチェックや身体面、精神面を含めた健康状態の確認と助言を行います。

また、転倒や生活での困り事などの生活状況の聞き取りを行います。

・リハビリテーション

筋力訓練、バランス訓練、歩行訓練等の身体機能へ訓練のみではなく、生活場面での動作練習や自主訓練の提案を行います。

・動作指導や提案

より安全で楽な動作の指導や提案を行います。

・外出支援

利用者様が生活する地域の環境に応じ、屋外歩行訓練や買い物訓練を実施し、社会参加への支援を行います。

・福祉用具の提案と検討

安全で歩きやすい歩行器の選定や手すり等の福祉用具設置の提案や使用方法のアドバイスをいたします。

・「食べる」、「話す」ことへの支援

利用者様がいつまでも、安全に楽しく食事やコミュニケーションがとれるよう支援を行います。

・他事業所との連携

訪問リハビリの状況や目標をケアマネージャーや他事業所と共有し、利用者様がより安心、安全に地域で生活出来るよう連携を図ります。

【お問い合わせ先】 TEL：096-356-1520（直通） 菊森

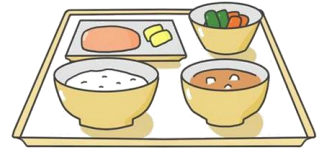

12月 クリスマスメニュー

献立表

- チキンピラフ
- 星のハンバーグとエビフライ
- フレンチサラダ
- ポタージュスープ
- クリスマスケーキ



ここに注目!!

当院のお食事で使用する食材は肉や魚、野菜・果物類を主に田崎市場から仕入れており、新鮮な食材を活かした献立提供をこころがけています。



暦にあわせた行事食以外にも月1回以上の麺や丼・カレーメニューなどの提供、定期的な選択メニューの提供などをおこなっています。

これまでのイベント食



8月

夏祭り



9月

敬老の日



10月

ハロウィン



11月

行楽弁当

鰻

土用丑の日!!

毎年恒例「うな丼」
患者様・職員からも
大好評の一品です!!





クリスマス会を行いました



今年のクリスマス会は2日間に分けて実施しました。

1日目はこはるさんによる演奏会でした。

素敵な歌を聴いたり、こはるさんの演奏で皆様一緒にクリスマスソングを歌ったりして楽しく過ごしていただけたようです。

2日目は職員一同によるダンスの披露や、クリスマスソングの合唱、O×ゲーム、ジェスチャーゲームなどを行いました。サンタクロースからのクリスマスプレゼントもありました。

来年も楽しくお元気にお過ごしいただけるようまたいろいろと企画していきたいと思えます。



通所リハビリテーションに関するお問い合わせ

若いころは何気なくできていたことができなくなった、最近、疲れやすくなった、転倒することが増えた、お風呂に入るのが大変になったと感じることはありませんか。

年齢を重ねるにつれ、下肢やお腹周りの筋力低下が生じてくると、転倒して骨折をしたり、日常生活にも支障が出てきます。そのような方々のために、運動指導や筋力訓練、入浴介助、歩行訓練を実施するサービスが通所リハビリテーションです。

メディケアホームヒルズ成城上代令和館の1階で営業しております。

上代成城病院と連携を取りながら、地域の方々に対して送迎、リハビリ、食事、入浴のサービスを提供しており、歩行が難しい方、車いすの方でも安心して利用いただけます。

また、スタッフだけではなく、他者との交流機会も保つことできることから友人ができ、楽しみながら過ごすことも可能です。リハビリを受けたい方、安心して入浴をしたい方、新たな楽しみや趣味活動を見つけない方は通所リハビリテーションのサービスはいかがですか。

個性豊かなリハビリ専門職と介護専門職がお待ちしております。一緒に楽しく、元気な生活を目指していきましょう。

まずはお気軽にお問い合わせください。

【お問い合わせ先】TEL：096-326-1313（直通） 所長：松村



◇グループホーム響き 上代

上代成城病院より徒歩1分。

グループホームは、要支援2以上の認知用高齢者を対象にした小規模の介護施設です。

“ユニット”と呼ばれる単位に分かれ家事などを役割分担しながら共同生活を行います。

1ユニットは最大9名で構成されます。（入居定員の基準は5人以上9人以下）基本1居室に1名入居。夫婦で入居される場合は2人部屋とすることができますが、最大定員は9名です。

契約している訪問看護師より週2回訪問があり、施設見学も承っております。まずはお気軽にお問い合わせください。

【お問い合わせ先】TEL：096-327-3113（直通）管理者：萩原



◇住宅型有料老人ホーム メディケアホームヒルズ成城上代

上代成城病院より徒歩1分

個室44室、夫婦室2室の全46室（定員48名）で全居室、共有スペース床暖房完備となっております。

今まで培ってきた医療・介護のノウハウを活かし、入居者様に安心して生活して頂けるようなサービスをご提供いたします。

施設見学も承っております。

まずはお気軽にお問い合わせください。

【お問い合わせ先】TEL：096-327-3100（直通）施設長：谷川



◇住宅型有料老人ホーム メディケアホームヒルズ成城上代 令和館

上代成城病院より徒歩1分。建物の2階と3階部分が有料老人ホームとなり、個室35室、夫婦室2室の全37室（定員39名）で全居室、共有スペース床暖房完備となっております。また、1階には通所リハビリを併設しておりますので、入居者の方の日常生活の維持・回復を目的に利用していただくことも可能です。

運営母体の上代成城病院が近くにありますので、体調変化があった際にも安心できます。さらには、訪問介護や訪問リハビリ等のサービスの提供ができる体制を整えております。

食事は、栄養士による栄養バランスがとれた、季節を感じる食事や暦行事ならではの献立を作ります。食材は“地産地消”に取組み、郷土の味で皆様に喜んでいただけるよう努めていきます。また、毎月数回のイベント食を開催し、『食べる楽しみ』を創造致します。

お一人お一人のお気持ちを大切にサービスを提供していきながら、地域に開かれた施設づくりを目指してまいります。

施設見学も随時承っております。まずはお気軽にお問い合わせください。

【お問い合わせ先】TEL：096-326-1300（直通）施設長：岡本



月別新入院患者数

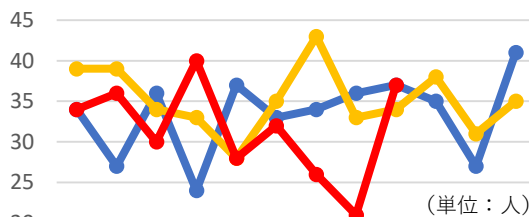

	4月	5月	6月	7月	8月	9月	10月	11月	12月	1月	2月	3月
2023年度	34	27	36	24	37	33	34	36	37	35	27	41
2024年度	39	39	34	33	28	35	43	33	34	38	31	35
2025年度	34	36	30	40	28	32	26	21	37			

月別外来患者数

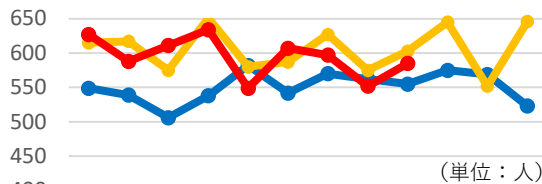

	4月	5月	6月	7月	8月	9月	10月	11月	12月	1月	2月	3月
2023年度	549	539	506	538	582	542	570	562	555	575	569	523
2024年度	615	617	575	651	580	587	627	575	603	645	552	646
2025年度	627	588	611	634	549	607	597	552	585			

回復期病棟在宅復帰率

在宅復帰率とは...

対象患者の内、自宅または自宅に準ずる施設(グループホーム等)に退院した患者の割合を示す指標です。

(単位：%)

7月	8月	9月	10月	11月	12月	6ヶ月平均
85.7	92.3	100	100	93.3	92.3	94

病院概要

診療科目

内科・リハビリテーション科・循環器内科・消化器内科・呼吸器内科・脳神経内科・代謝内科・緩和ケア内科・放射線科・リウマチ科

総病床数 82床

一般病棟 30床 (一般病床 16床 ・ 地域包括ケア病床 14床)

回復期リハビリテーション病棟 52床

健診

各種健診 (協会けんぽ・特定健診など)

受付時間

診察：月～金 9：00～12：00 / 13：30～17：00

休診：土曜/日曜/祝日/年末年始

アクセス

お車で越しの方：JR熊本駅より新幹線口から7分

バスで越しの方：JR熊本駅より『西部車庫行』『玉名駅行き』『小島産交行』へ乗車後『上高野辺田』にて降車より徒歩5分

所在地

〒860-0068

熊本県熊本市西区上代2丁目2番25号

TEL：096-356-1515 FAX：096-356-1516



【法人本部】

くまもと成城病院

〒861-8072

熊本県熊本市北区室園町10-17